Portfolie

Industrial designer

Cecilie Mørch Korsgaard

HEJ,

Cecilie Mørch Korsgaard - Industrial Designer

Jeg er Industrial Design studerende på Aalborg Universitet. Mit portfolie vil præsentere dig for nogle af mine design projekter. Jeg håber du vil kigge med.
Tak for din tid!

Info:
02 marts, 1995
sillemk@live.dk
29 92 24 94
9000, Aalborg

Om

Jeg har passion for design, og særdeles brugerdrevet design. Jeg elsker at lære brugeren at kende, forstå deres behov - også de ubevidste, for at finde ud af, hvordan de kan hjælpes bedst. Desuden er æstetikken en vigtig del for mig, fordi det er her, hvor det er muligt at sætte sit eget præg og fremhæve funktionaliteterne. Jeg har gennem uddannelsen på Aalborg Universitet fået et stærkt fundament i designprocessen. Jeg har fået erfaring i at designe produkter både på egen hånd og i studiegrupper.

Arbejde

Visual Sales Support
Magasin 2018 -
At arbejde som VSS har givet mig meget erfaring i præsentation af produkter, så de har et flot udtryk og kan inspirere. Desuden har det lært mig om trends og farver.

Barista
Baresso 2015-2018
At arbejde som barista har lært mig meget om at tage ansvar, samt arbejde på egen hånd.

Personlige værdier

POSITIV
ANSVARSFULD
LÆRENEM
KOMPROMISLØS
LØSNINGSORIENTERET

Kompetencer

DESIGN PROCES
DESIGN THINKING
ILLUSTRATOR/ INDESIGN/ PHOTOSHOP
3D MODELERING/ SOLIDWORKS
BRUGERTEST
UDSTILLING OG PRÆSENTATION

INDEX

s 4-5 - Ninus

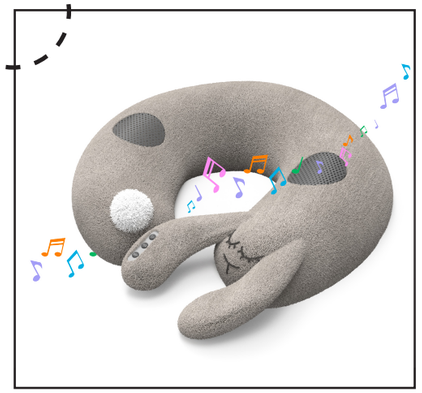

s 6-7 - Shine

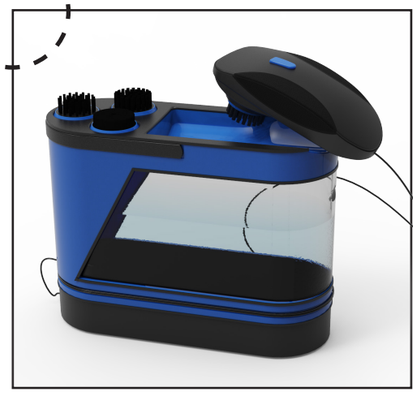

s 8-9 - Desert chair

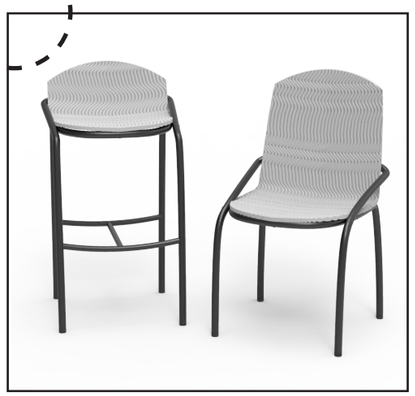

s 10-11 - Storage Box

s 12-13 - RAY

s 14-15 - AGX

Ninus

Udtryk

Ninus er et alternativ til eksisterende headset, og gennem dens udtryk signalerer den tryghed, varme og behag. Produktet er udviklet til børn, og er derfor designet med et legende udtryk. Her er der taget inspiration i en kanin, som gør den genkendelig for barnet og giver tryghed.

Krav

- Blød og behagelig
- Legende udtryk
- Synlig betjening
- Sikkert at falde i søvn med
- Skal passe på barnets hørelse

Projekt type - Individuelt

Opgave - Designe et headset til lydbogslytteren

Personlig erfaring
Turde at tænke ud af boksen
Designe til en specifik målgruppe

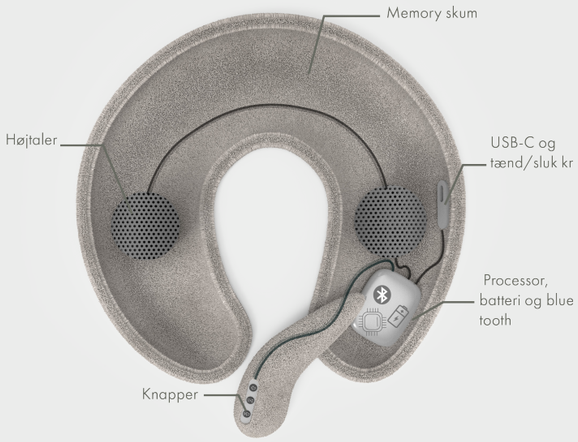

Ninus er opbygget simpelt med få komponenter, og er fyldt med 2 dele af memory skum, som fastholder og beskytter delene inden i. Headsettet er robust, og tåler slag og stød i tilfælde af at barnet skulle tabe det.

Målrettet lyd

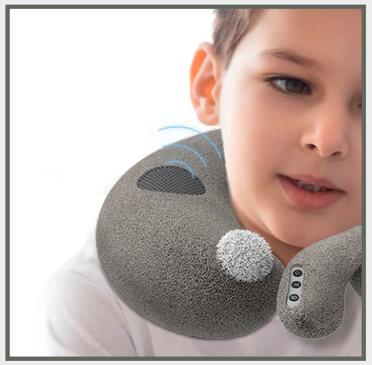

Lyden er vinklet og rettet mod barnets ører.

Lyden afspilles ikke direkte ind i øregangen, men op til øret. Derfor skal forældrene ikke være nervøs for skader på barnets hørelse.

Betjening

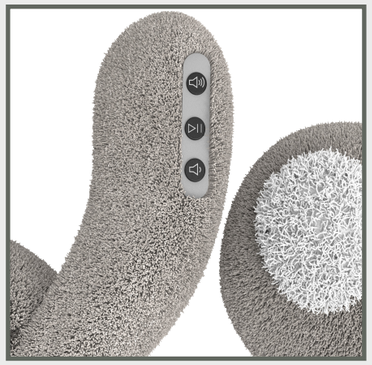

Synlig betjening med få knapper på Ninus' øre, så barnet selv kan styre.

Betjeningen tillader kun volumen og play/pause for forældre kontrol.

Taktile knapper med feedforward, og auditve feedback ved betjening.

Tryghed

Tryg og behagelig for barnet at anvende, som hjælper barnet med at slappe af.

Fungerer også som bamse, med mulighed for at bruge ørerne til at nusse med.

SHINE x Nilfisk®

Shine er designet for nem, hurtig og effektiv rengøring af sko. Der bruges en kombination af et blidt vandtryk og roterende børste. Det integrerede batteri og vandtank gør det muligt at tage Shine med ud i haven.

Den håndholdte børste bibeholder den fysiske fornemmelse af at børste som ved traditionel sko rengøring. Børsten er ergonomisk og komfortable at anvende.

Shine tager inspiration fra strygejern og steamers for at passe til andre elektriske husholdnings apparater.

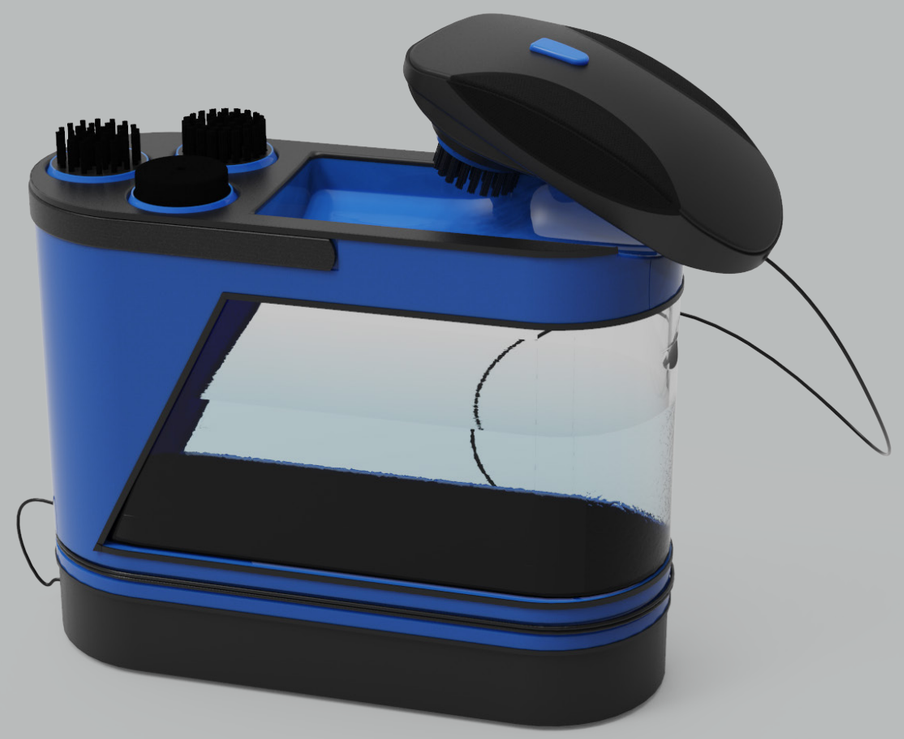

UNIKKE SELLING POINTS

- Den kompakte form samt inkluderet batteri og vandtank gør produktet både mobilt og nemt at gemme væk.
- De inkluderede børster er designet til forskellige typer af materialer for nemt at kunne rense en hver from for sko.
- Den lange slange og ergonomiske håndtag giver maksimum kontrol og nøjagtighed under rengøring.

Projekt type - Individuelt

Opgave - Designe en renser i samarbejde med Nilfisk

Personlig erfaring
- Interviewe brugergruppen og forstå deres behov
- Forståelse for størrelse af produktet ift. komponenter
- Forstå et firmas produkt DNA

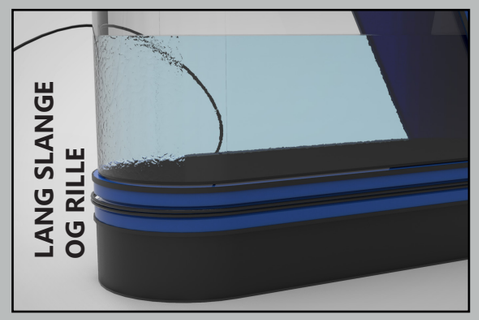

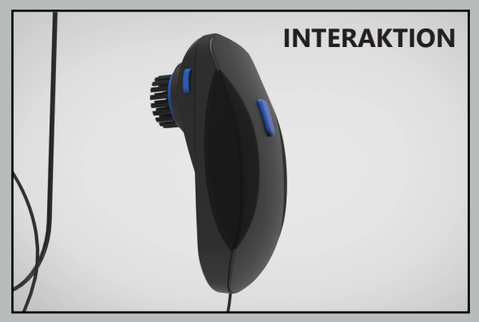

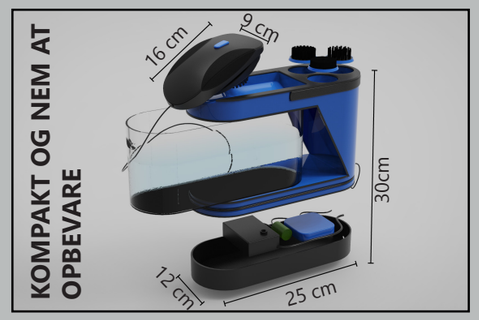

Desert Chair

Desert Chair er en organisk og let stol, hvor brugeren kan sætte sit eget præ på. Sædet i genbrugsplastik er 3D printet, hvilket giver mulighed for at hver stol kan være unik. Som navnet antyder er stolen inspireret af ørknen. Den organiske form fra klitterne og de tilfældige linjer i sandet er inkorporeret i stolen. Dette er med til at gøre den elegant og eksklusiv, og dermed adskille den fra andre plastik stole.

Customize din egen Desert Chair

1. Lav dit eget mønstre på stolen.
Bare vælg:

2. Vælge farven:

3. Din stol vil blive 3D printet:

Projekt type - Individuelt

Opgave - Design af stol med tilhørende offspring med afsæt i teknologien

Personlig erfaring
- Inddragelse af naturen som inspiration
- Forståelse for produktets virkemidler og principper
- Opbygning og transformation fra produkt til offspring

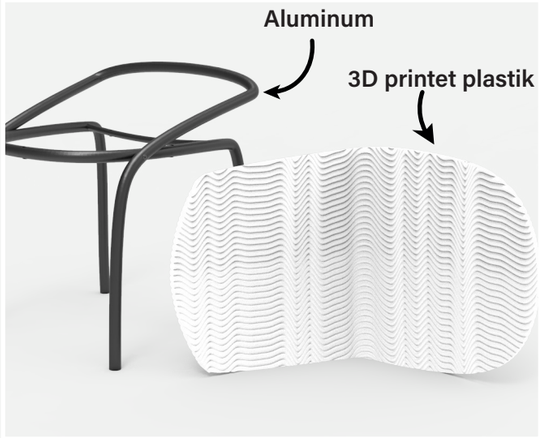

Produkt familie

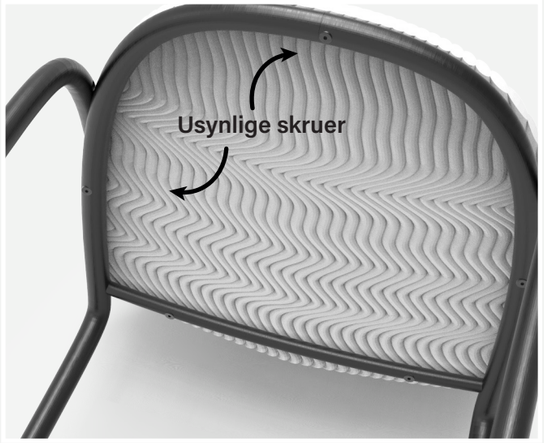

Desert Bar Chair

Dessert Bar Chair er en offspring af Desert Chair. De to stole deler de samme principper, som afstand mellem sæde og stellet, det kurvede stel på ryggen og det samme mønstrede sæde.

Storage boxen er en multifunktionel opbevarings box til diverse ting i hjemmet, og som følger tidens boligtrends med skarpe farver, hvortil der ligeledes inddrages de klassiske principper fra dansk møbel klassikere.

Unikke selling point:

- Brug en Storage Box som et farvepift til indretningen.
- Storage Box er håndvævet i naturfarvet bomuldssnor, som en kontrast til det farvede stål.
- Den håndvævede snor gør Storage Box lettere gennemsigtig, og gør den ideel til både opbevaring og dekoration.

Projekt type - Team af 2 personer

Opgave - Definer et produkt, producer 20 eksemplarer og sælg dem på 10 dage.

Personlig erfaring

- Forståelse for mere end produktet: stand, emballage.
- Forståelse for produceringsprocessen inkl. koordinering, tørre tider mm.
- Hurtig eksekvering og skabe netværk

Detaljer

Farver

Emballage

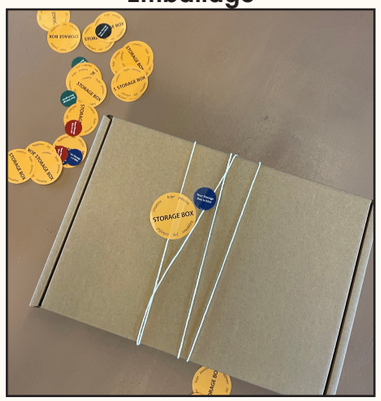

Produktion

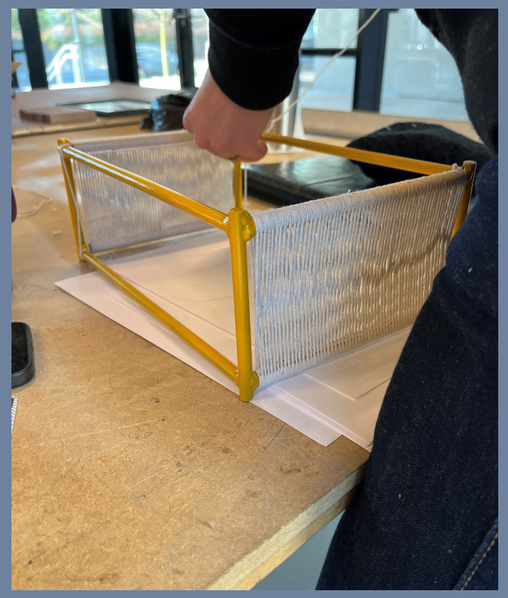

RAY

RAY er specialdesignet til erhvervsdykker, der ønsker at fastholde samt opbevare værktøj i en overskuelig opsætning. RAY opbevarer nemlig værktøj i en kompakt form, hvilket gør det let at transportere frem og tilbage.

RAY fastsættes på skibe eller andre magnetiske overflader med magneterne på bagsiden. Når RAY foldes ud under vandet, skabes en overskuelig arbejdsstation, hvorfra værktøjet let kan tilgås.

Materialer

- Neopren
- PVC tarpaulin
- Polyurethan
- Gummibelagte neodymium magneter
- Polyester
- Aluminium
- Kevlar-forstærket PVC

Projekt type - Gruppeprojekt

Opgave - Samarbejde med et firma

Personlig erfaring
- Kendskab til stof: holdbarhed, producering mm.
- Professionel samarbejde med virksomhed
- Udtrykke sig så samarbejds virksomheden forstår "design sproget."
- Arbejde med en vanskelig kontekst

AGX

AGILE GOLF EXPERIENCE

AGX er til den unge golfspiller som gerne vil effektivisere sit golfspil eller bare anskaffe sig det nyeste udstyr inden for golfverden. Produktet erstatter de eksisterende golfkøretøjer, og giver spilleren en agil og kontrolleret køreoplevelse. AGX henvender sig til unge golfspillere med dens sporty og professionelle fremtoning.

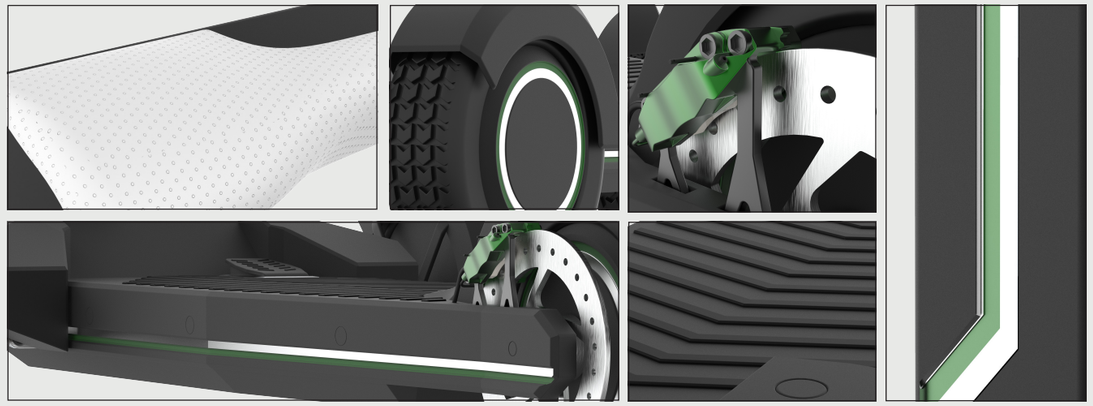

Projekt type - Gruppeprojekt

Opgave - Designe el-løbehjul til selvbestemt brugergruppe

Personlig erfaring
- Observering og analyse af bruger
- Problemslicing: design af parts i stede for det hele på en gang

Cecilie Mørch Korsgaard - Industrial Designer